



NATIONAL CAPITAL COMMISSION
COMMISSION DE LA CAPITALE NATIONALE



BUILDING
LeBreton

BÂTIR
LeBreton

Board of Directors – Jan. 19, 2023



Conseil d'administration – 19 jan 2023

Agenda

- Major Events Centre
- Flats Phase
- Library Parcel
- Preston Official Plan Amendment
- Subdivision
- Community Energy Plan
- Parks Concept Plan
- Archaeology

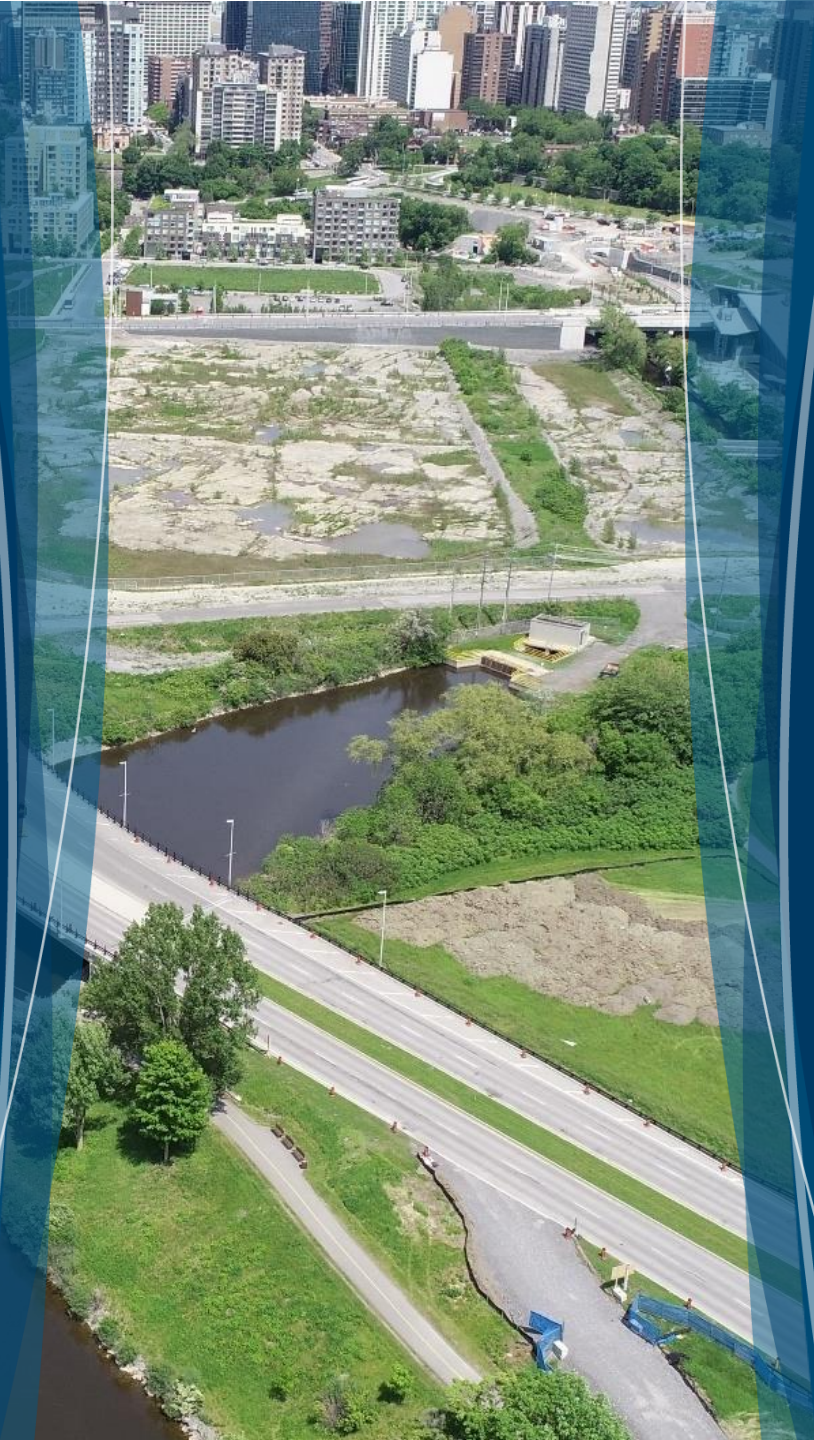

Ordre du jour

- Centre d'attractions majeures
- Phase des plaines
- Terrain de la bibliothèque
- Modification au plan officiel – Preston
- Subdivision
- Plan d'énergie communautaire
- Plan conceptuel des parcs
- Archéologie

Major Attraction Update

Mise à jour des attractions d'envergure



Flats Phase

Options for size of development phase:

- **Base offering:** F1,8 (0.78 ha)
- **Add-on :** F2 (0.37 ha) and/or F3 (0.48 ha)

Options pour la taille du développement de la prochaine phase :

- **Offre de base :** F1,8 (0.78 ha)
- **Complément :** F2 (0.37 ha) et/ou F3 (0.48 ha)

Phase des plaines



Library Parcel

Terrain de la bibliothèque



Preston Official Plan Amendment

Modification au Plan officiel de Preston

Preston Street Extension
Extension de la rue Preston



Preston Official Plan Amendment

Modification au Plan officiel de Preston



Existing: Booth Street Bridge
Existant: Pont de la rue Booth



Planned: Preston Pedestrian and Cycling Bridge
Prévu: Pont pour piétons et cyclistes de Preston

Subdivision

Subdivision



1. Canada Green Building Council's zero-carbon building framework
2. Net-zero carbon District Energy System



1. Normes du bâtiment à carbone zéro du Conseil du bâtiment durable du Canada
2. Le système énergétique de quartier à zéro émission de carbone

Parks Concept Plan

Plan conceptuel des parcs



100m 400m

5 minutes

Archaeology

Archéologie



Archaeology

Archéologie



Edward Malloch House

La maison Edward Malloch

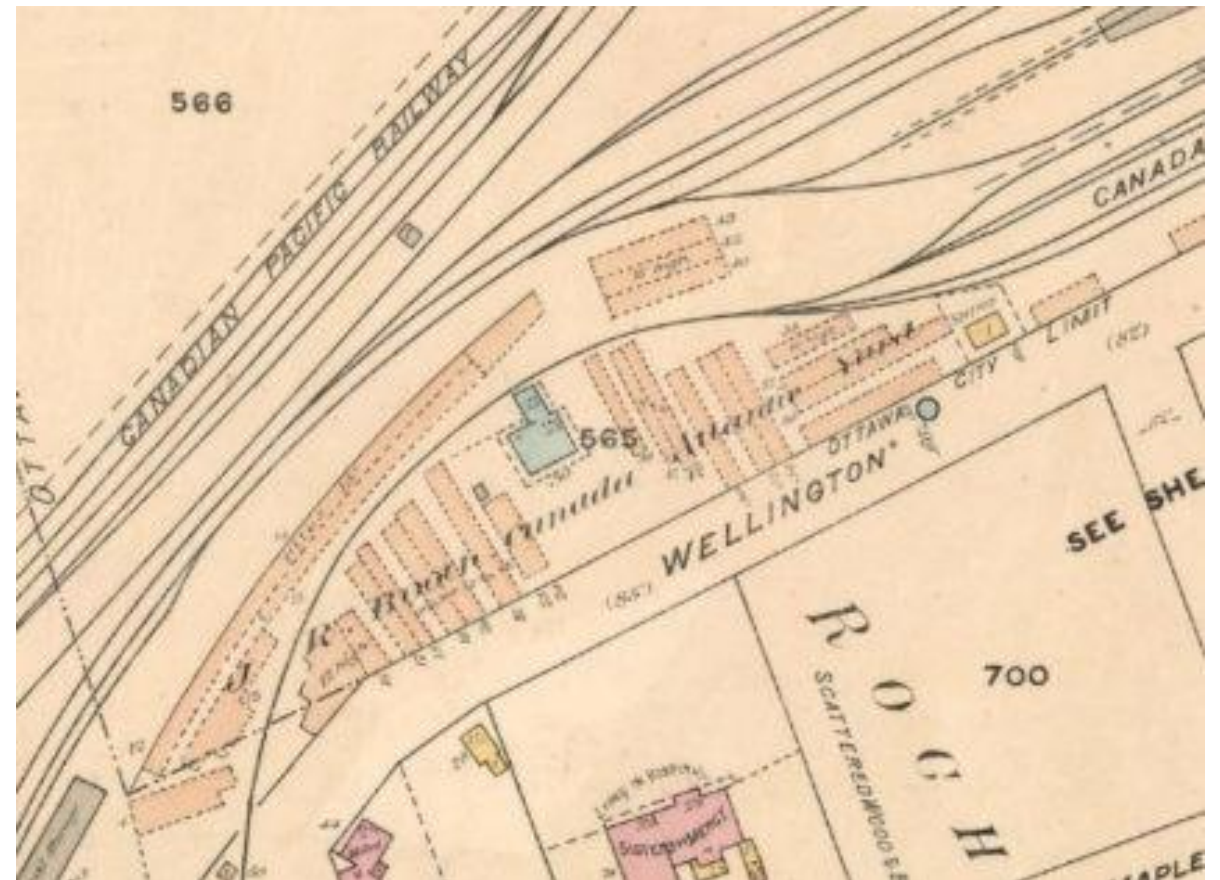

Building LeBreton

Plan conceptuel des parcs





NCC | CCN